

VÝKAZ DOSAVADNÍHO A NOVÉHO STAVU ÚDAJŮ KATASTRU NEMOVITOSTÍ

Dosavadní stav				Nový stav											
Označení pozemku parc. číslem	Výměra parcely		Druh pozemku Způsob využití	Označení pozemku parc. číslem	Výměra parcely		Druh pozemku Způsob využití	Typ stavby Způsob využití	Zpús. určení výměr	Porovnání se stavem evidence právních vztahů					
	ha	m <sup>2</sup>			ha	m <sup>2</sup>				Díl přechází z pozemku označeného v katastru nemovitostí	dřívější poz. evidenci	Číslo listu vlastnictví	Výměra dílu		Označení dílu
1622/1	1	57	11	travní p.	1622/1	1	40	27	travní p.	0	1622/1	466	1	40	
					1622/4		14	22	travní p.	0	1622/1	466		14	22
					1622/5		2	62	travní p.	0	1622/1	466		2	62
1623/4	1	30	35	ostat. pl. jiná plocha	1623/4	1	27	88	ostat. pl. jiná plocha	0	1623/4	10001	1	27	88
					1623/6		2	47	ostat. pl. jiná plocha	0	1623/4	10001		2	47
1624/2	7	02	56	lesní poz	1624/2	6	88	19	lesní poz	0	1624/2	10001	6	88	19
					1624/3		14	37	ostat. pl. jiná plocha	0	1624/2	10001		14	37
	9	90	02			9	90	02							

Výkaz údajů o bonitovaných půdně ekologických jednotkách (BPEJ) k parcelám nového stavu

Parcelní číslo podle katastru nemovitostí		Kód BPEJ	Výměra		BPEJ na dílu parcely	Parcelní číslo podle katastru nemovitostí		Kód BPEJ	Výměra		BPEJ na dílu parcely
zjednodušené evidence	ha		m <sup>2</sup>	ha		m <sup>2</sup>	zjednodušené evidence		ha	m <sup>2</sup>	
1622/1		75201	1	40	27						
1622/4		75201		14	22						
1622/5		75201		2	62						

Seznam souřadnic (S-JTSK)

Číslo bodu Souřadnice pro zápis do KN  
Y X Kód kv. Poznámka

k.ú. Pleše (721697)							
153-469	729323.37	1146121.45	8		kolík		
153-478	729320.53	1146185.66	8		kolík		
153-501	729309.49	1146141.16	8		kolík		
153-643	729233.73	1146064.86	8		dočasně kolík*		
153-861	729132.13	1146220.89	8		kolík		
153-863	729129.63	1146203.14	8		kolík		
155-3082	729253.78	1146190.94	8		dočasně kolík*		
155-3083	729226.84	1146193.63	8		dočasně kolík*		
1	729247.00	1146092.48	3		dočasně kolík*		
2	729319.14	1146127.45	8		dočasně kolík*		
3	729318.76	1146178.54	8		dočasně kolík*		
4	729131.56	1146216.82	8		dočasně kolík*		

\* bod je ohrožen stavební činností

GEOMETRICKÝ PLÁN pro rozdělení pozemku	Geometrický plán ověřil úředně oprávněný zeměměřický inženýr:		Stejnopis ověřil úředně oprávněný zeměměřický inženýr:		
	Jméno, příjmení:	Ing. Michal Novák		Jméno, příjmení:	
	Číslo položky seznamu úředně oprávněných zeměměřických inženýrů:	2264/2005		Číslo položky seznamu úředně oprávněných zeměměřických inženýrů:	
	Dne: 19. února 2020	Číslo: 82/2020	Dne:	Číslo:	
Náležitosti a přesnosti odpovídá právním předpisům.	Katastrální úřad souhlasí s očíslováním parcel.		Tento stejnopis odpovídá geometrickému plánu v elektronické podobě uloženému v dokumentaci katastrálního úřadu.		
Vyhotovitel: Ing. Zdeněk Bartošek Riegrova 275/II Veselí nad Lužnicí, tel. 737318155 www.geodezie.info			Ověření stejnopisu geometrického plánu v listinné podobě.		
Číslo plánu: 204-32/2020					
Okres: Jindřichův Hradec					
Obec: Pleše					
Kat. území: Pleše					
Mapový list: KMD, Veselí nad Lužnicí 1-3/12					
Dosavadním vlastníkům pozemků byla poskytnuta možnost seznámit se v terénu s průběhem navrhovaných nových hranic, které byly označeny předepsaným způsobem: viz. seznam souřadnic					

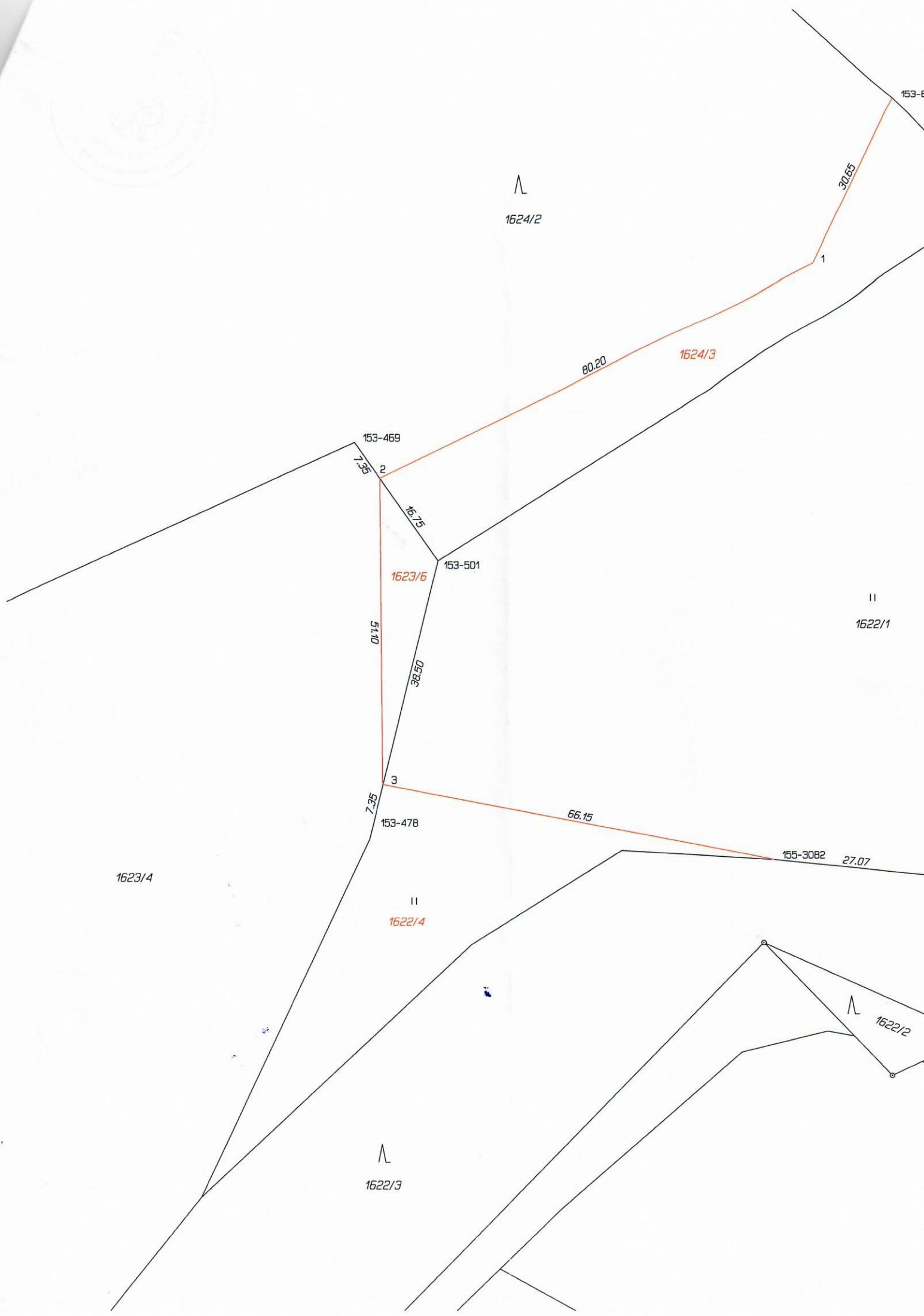

1624/2

153-6

30.65

1

1624/3

80.20

153-469

7.35

2

16.75

1623/6

153-501

51.10

38.50

3

7.35

153-478

66.15

155-3082

27.07

1623/4

1622/4

1622/1

1622/3

1622/2

Maly obecny

1614

II  
1615

153-863

98.05

II 1622/5

13.80

4

4.10  
153-861

3650

3239